

Bauherrschaft: **Fam. Werner Nyffenegger**
Rösern 68, 4410 Liestal



Objekt: **4410 Liestal**
Abbruch und Neubau Geb. Nr. 67a
Adresse

Projektstufe: **Baueingabe**

Planart: **Grundriss, Schnitt, Fassaden 1_100**

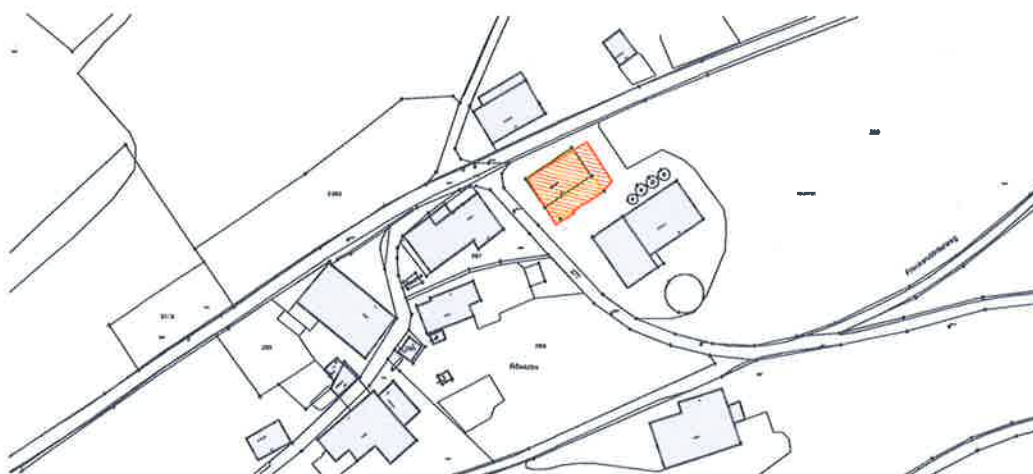

R.Beton. Werkstatt $\pm 0.00 = 418.89\text{m}^2$

Plan - Nr.: 4836 - 02-A

Format : 126 x 60

Datum : 05.04.2017

Gez. / Kontr.: pela

Ind.	Datum	Gez.	Beschrieb
A	25.06.18	pela	Dachform ergänzen, div Ergänzungen gem BUD



GRG Ingenieure AG

Gesamtplanung

4460 Gelterkinden Keltweg 31

Telefon +41 (0)61 985 89 89

Fax +41 (0)61 985 89 88

Email info@grgingenieure.ch

Homepage www.grgingenieure.ch

i.V. *SSchwan*
GRG Ingenieure AG
Keltenweg 31
4460 Gelterkinden

±0.00 gew. Terrain
±0.00 proj. Terrain

Fixpunkt OK Grenzstein
= 418.50 M.ü.M = +0.39

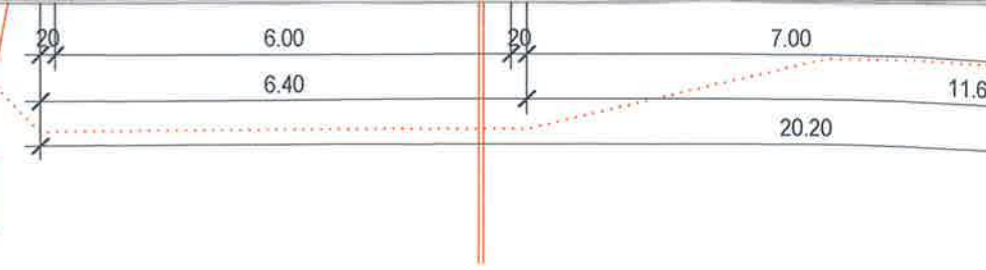

Legende :

-  Bestehend
-  Abbruch
-  Neu

West-Fassade 1_100

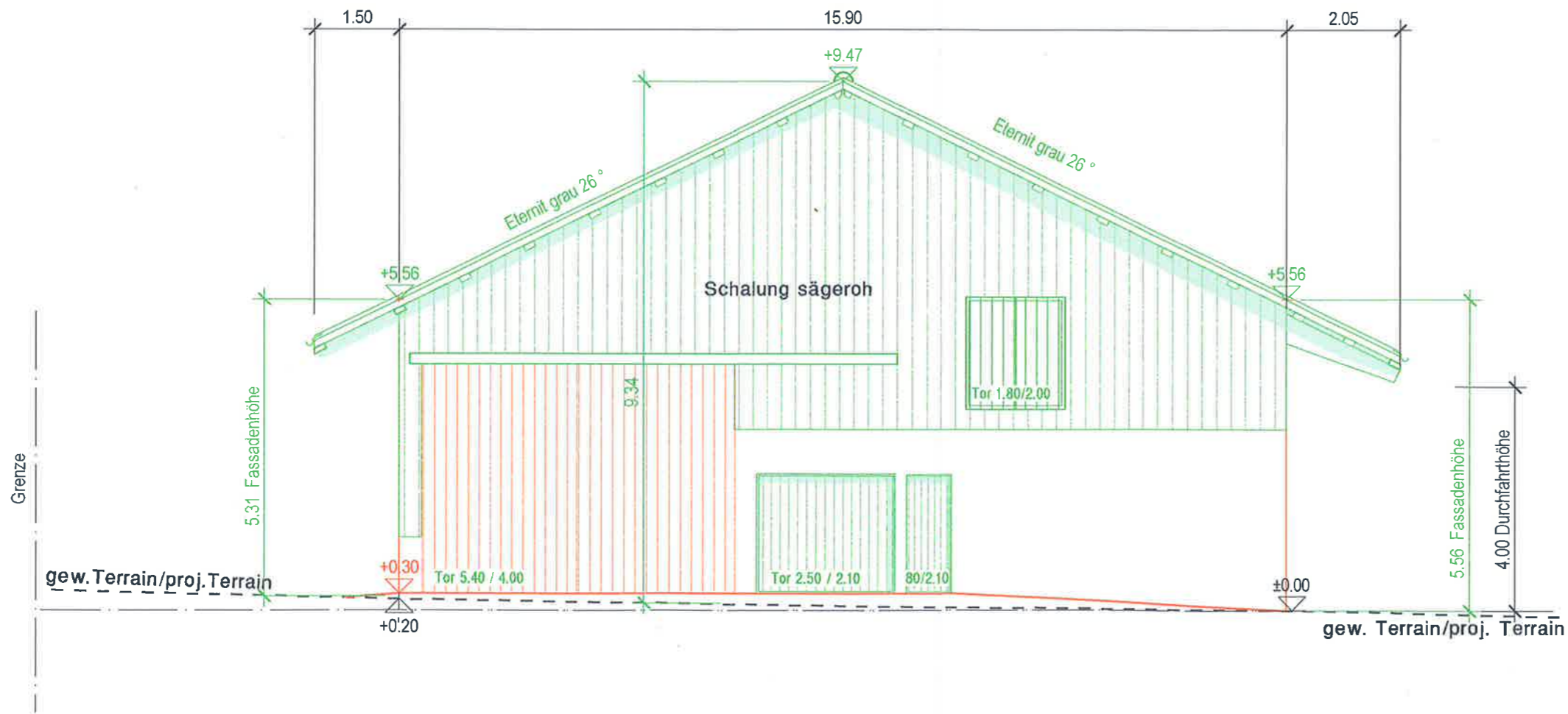

Nord-Fassade



±0.00 gew. Terrain
±0.00 proj. Terrain

Fixpunkt OK Grenzstein
= 418.50 M.Ü.M = +0.39

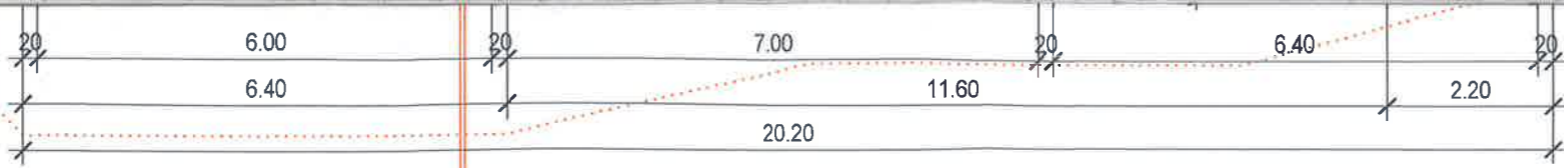

Nord-Fassade 1_100

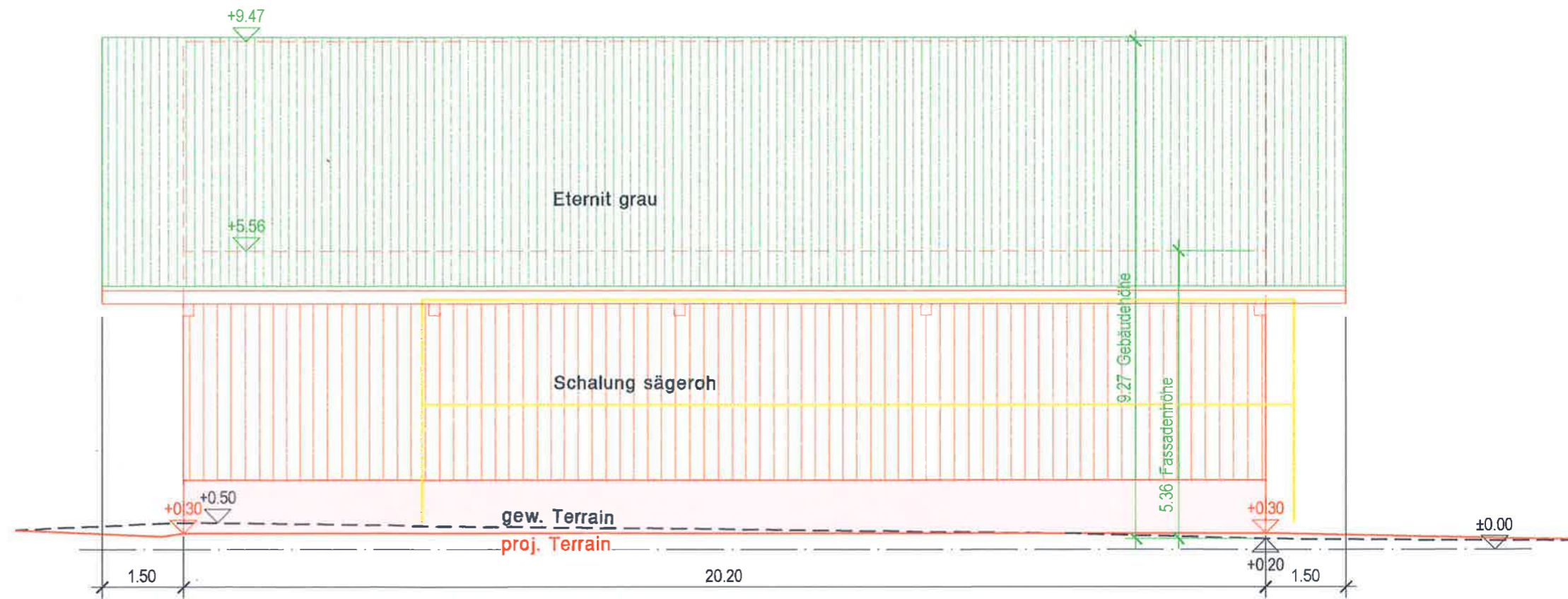
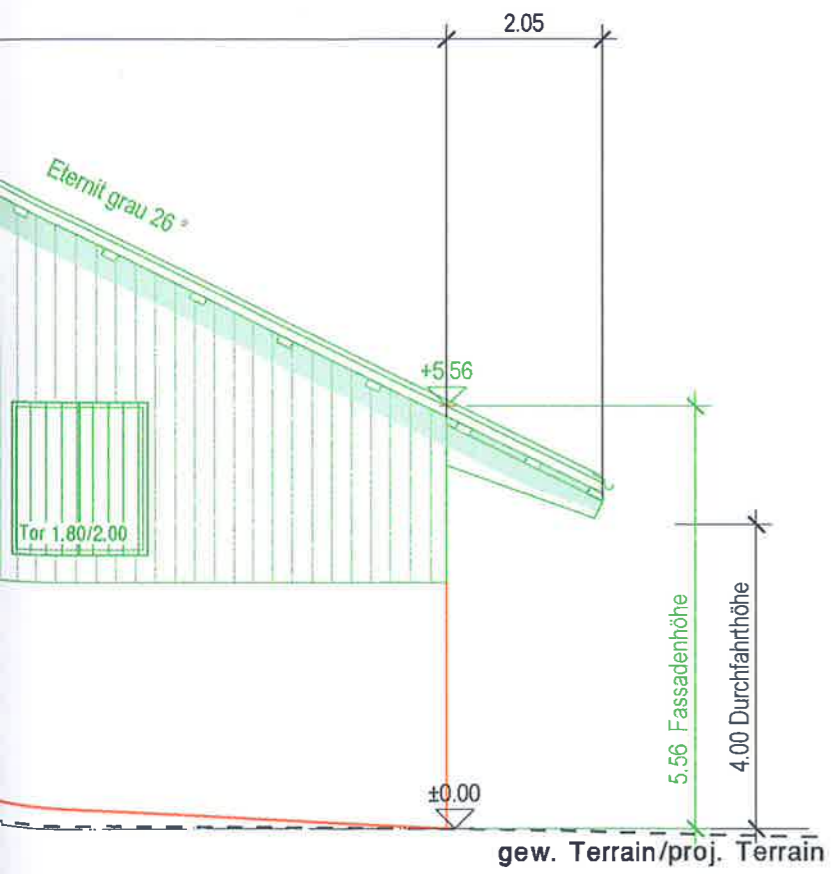

Ost-Fassade 1_100

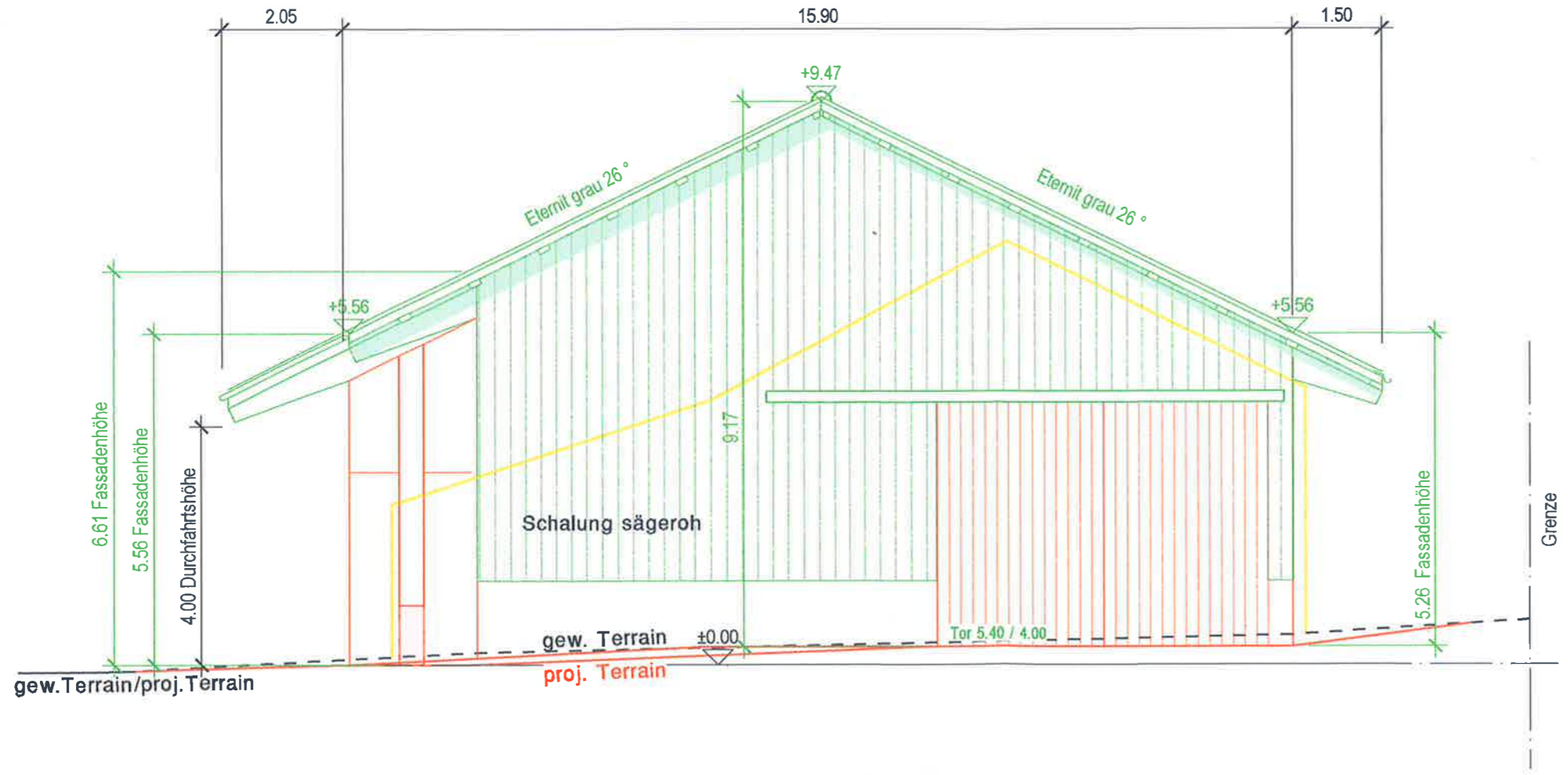

Süd-Fassade



Süd-Fassade 1_100

